



# HUSTAD FENGSEL

- Det som i dag er Hustad fengsel var fra tidlig 1950 fram til 2005 én av to leire for militærnektene her i landet. Fra 1985 også Forskolen for sivile vernepliktige.
- Hustad fengsel er i dag en fengselsenhet med avdelinger for så vel høy sikkerhet - som for lavere sikkerhet.
- Fengslet ble tatt i bruk 1. januar 2005. I dag har det en ordinær kapasitet på 60 plasser, etter en utviding av 7 nye plasser på høyrisikoavdelinga høsten 2015 . Vi har en rusmestringsavdeling med 8 plasser.



# HUSTAD FENGSEL; ORGANISERING

- \* Lukket avdeling 8 + 20 + 1
- \* Åpen avdeling 32
- \* Arbeidsdrift 5,5  
Lukket, åpen, kjøkken
- \* Totalt antall ansatte: 44 + ca 14 vikarer





# SKOLEN I HUSTAD FENGSEL

- Skolen i Hustad fengsel er en avdeling av Romsdal videregående skole
- 7 lærere har fast jobb her, 5 i full stilling, 2 i delstillinger



# SKOLEN TILBYR

## FAGOMRÅDER:



- GRUNNSKOLEOPPLÆRING
- VIDEREGÅENDE FAG:
- Fellesfag, studiespesialisering
- HØGSKOLE:
- Skolen hjelper til med å tilrettelegge for høgskolestudier
- NORSK OG ENGELSK FOR FREMMEDSPRÅKLIGE

# FAG SOM LÆRERNE VÅRE DEKKER

Norsk

Matematikk

Historie

IKT

Restaurant-

og matfag

Engelsk

Naturfag

Samfunnsfag

Kroppsøving

Musikk

Bilfag



# KURS

- **IKT:**
- Her holdes jevnlige komprimerte kurs i excel, tekstbehandling, powerpoint, photoshop, indesign, wordpress, illustrater
- **MUSIKK:**  
Kurs holdes etter behov; instrumentopplæring, band, innspilling av cd
- **FØRSTEHJELP:**  
6 timers kurs med teori og praktisk HLR trening

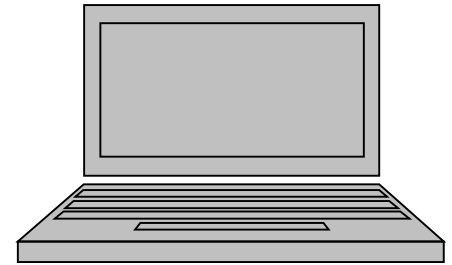

# ARBEIDSKVALIFISERENDE KURS

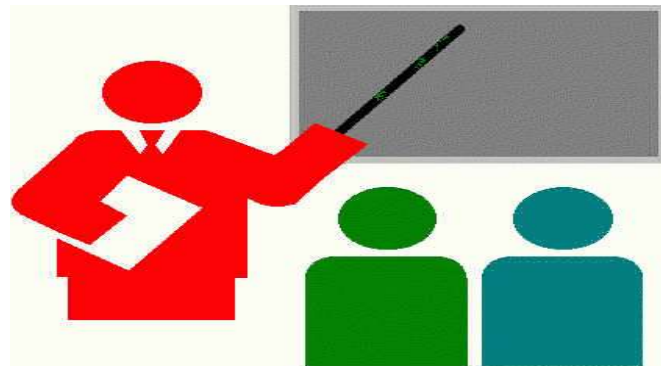

- Skolen har fast avtale med eksterne kursholdere. Disse leies inn regelmessig gjennom hele året.
- Her er de mest populære og de hyppigste kursene:



# LANGSET KURSSENTER

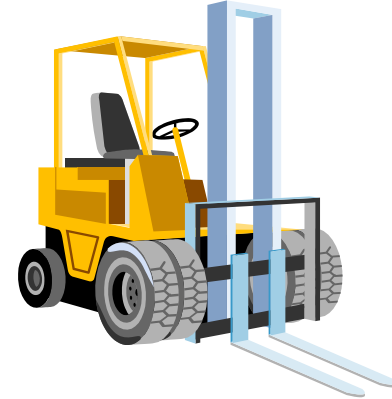

- \* **Truckfører**
- \* **G11 Løfteredskap/Stroppe og anhuker**
- \* **Personløfter**
- \* **Evakuering fra personløfter**
- \* **Fallsikring**
- \* **Varme arbeider**

# OTERHALS BÅT OG KURS

- **Fritidsbåtskippersertifikat D5L (120t)**
  - Består av 6 moduler:
    - \* Navigasjon (40t)
    - \* Navigasjonsmidler (16t)
    - \* Sjøveisregler (18t)
    - \* Skipslære (18t)
    - \* Sikkerhet (18t)
    - \* Teknologi og motorlære (10t)
- **Fritidsbåtskipper D5LA (45t)**(internasjonalt farvann)
- **VHF-kurs**



# TVERRFAGLIG SAMARBEID

- **Morgenmøter**

Det er morgenmøter på alle de tre avdelingene hver morgen kl.08.00. Der møter innsatte, verksbetjenter og betjenter for opptelling og gjennomgang av dagen. Skolen stiller alltid på disse møtene.

- **Parolemøter**

Hver morgen kl. 08.45 – ca 09-09.10, er det parolemøter. Her møtes betjenter fra alle avdelingene, jurist, prest, helse, 1.betjent, fengselsleder, seniorkonsulent, seniorrådgiver, evt. fysioterapeut, psykolog, NAV, miljøterapeuter, verksmester/betjent. Skolen er alltid representert. Her diskuteres og samarbeides det på tvers om tilrettelegging for den enkelte innsatte.



# TVERRFAGLIG SAMARB. FORTS

- **Tilbakeføringsmøter**
- Faste møter én gang i måneden der tilbakeførings-koordinatorer, 1.betjent, miljøterapeuter, kontaktbetjent og skole diskuterer tilrettelegging for enkelte innsatte (innmeldt på forhånd)
- **Tverrfaglige ledersamlinger**
- Skoleleder deltar på regelmessige møter med alle de andre lederne i fengselet (fengselsleder, driftsleder, RMT-leder, 1.betjentene, prest ) der vi samarbeider, informerer, legger planer og koordinerer.
- **RMT-møter, hver tirsdag**



# SAMARBEID MED DRIFT

- **Lavrisikoavdelinga:**
  - Samarbeid om tilrettelegging av truckførersertifikat
  - Samarbeid om bilverkstedsoppgaver
  - Samarbeid om diverse tilrettelegging innenfor sysselsetting
- **Høyrisikoavdelinga:**
  - Samarbeid om skinnverksted
  - Samarbeid om trearbeid/produkt-design
  - Samarbeid om glass/smykke-produksjon
- **Begge avdelingene**
  - Oppdaterte lister hver dag til drift, vakt, kjøkken og samarbeidspartnere.
  - Praksisattest/oppnåelse av kompetansemål







# Snekkerverksted





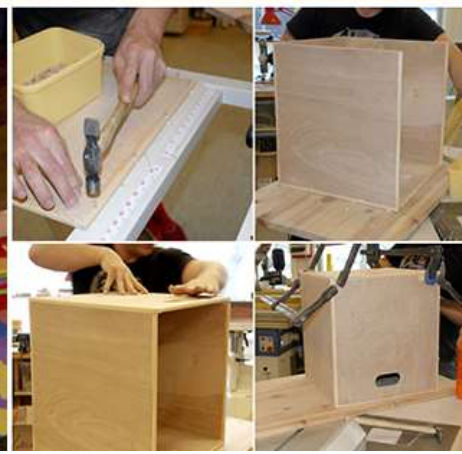
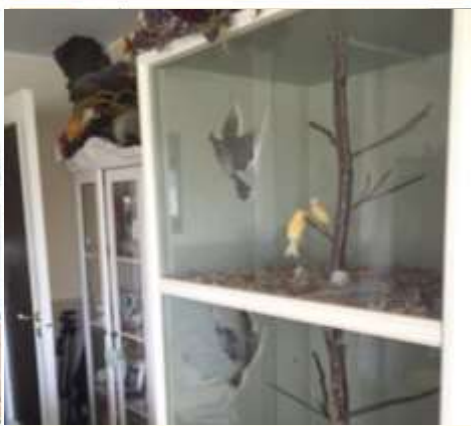



# Skinnverksted



# Smykkeverksted





# Nytt verksted



# Glassverksted

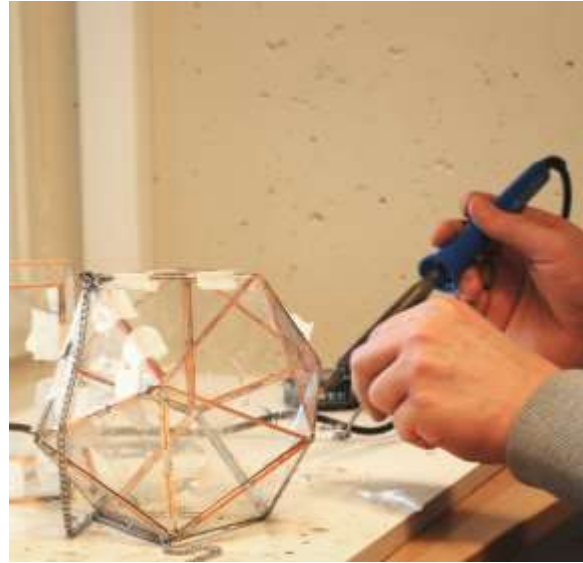

# Markedsføring

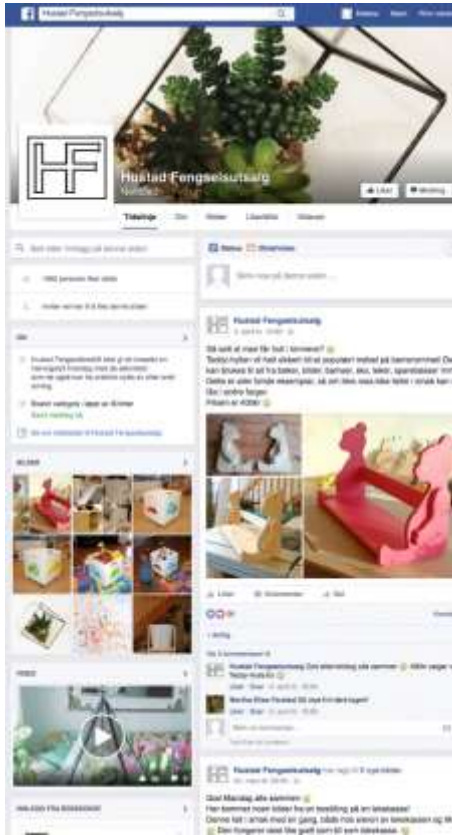



# Utsalg

 **FRETEX**



# Åpen Avdeling





# Bilverksted



# Snekker

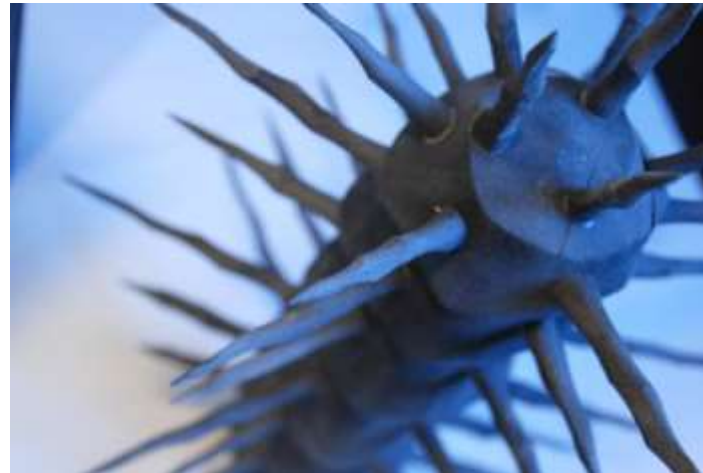



# Grøntareal



# Skolekjøkken

Samarbeid med drift.

Skolen ønsket å utvide tilbudet på restaurant/mat.



- Først måtte vi finne et egnet rom og ledig lokale. Det stod et ledig møtelokale på åpenavd. Og det ble til skolekjøkken. Ca 60 kvm.
- Her ser vi skolekjøkkenet på åpen avd.
- Det er plass til 4 elever.

# Proessen

- Verksmester var driftsansvarlig.
- Drift var ansvarlig for klargjøring til skolekjøkken (demontere vegger, sparkle, pusse, liste, male m.m)
- Det var innsatte som gjorde jobben, veiledet av verksmester.



# Ansvarsfordeling

Verksmester var også ansvarlig for å koordinere arbeidet fra eksterne bedrifter.

- Rørlegger
- Elektriker
- Ventilasjon
- Nett

Skolen tok ansvar over

- Gulv
- Inventar

# Fantastisk samarbeid mellom hovedkjøkken og skolekjøkken



# Hovedkjøkken



# Kriminelt godt Brød & Knekkebrød



# Økonomi

- Spleiselag







# HUSTAD NATURFENGSEL

## - EN MÅLSETTING

### BEGRUNNELSE

- Unik beliggenhet
- Å ferdes i naturen er terapi
- Motivasjon i. f.h.t soning ;  
endring av livsstil
- Relasjonsbygging; troverdige  
relasjoner
- Miljøskapende, bedre  
forhold på avdelingene
- Skaper fellesskap





# **HVORDAN VI BRUKER NATUREN**

## **KRIMINALOMSORGEN**

- **Samarbeid med det lokale idrettslaget: innsatte fungerer som funksjonærer og deltakere i ulike arrangement, slik som «Mælen opp», Atlanterhavsløpet, traktorpulling, motorcross, sti-rydding m.m**
- **Arrangeres: hyppige fjellturer (en overnatting), kanopadling, sjøtur/fiske, sykkelturner, diverse turer på omliggende kyststier, sauesanking**
- **Planer framover: hundegård, birøkting, hønsehold (ta opp igjen)**



# **BRUK AV NATUREN forts.**

## **RMT**

- **Faste turer annenhver uke**
- **Helgeturer**
- **1:4 nøkkel, ofte skole og prest med**

# **BRUK AV NATUREN FORTS.**

## **SKOLEN**

**Ukentlig bruk av nærmiljøet:**

- **Sykkelturer**
- **Fjellturer**
- **Seiling**
- **Klatring**
- **Havfiske**
- **Kyststi**
- **Aking**

