



Teknikk i kriminalomsorgen – muligheter og begrensninger

Faget i fokus, 5. juni 2014

Marianne Kylstad Øster



- Hva brukes i Norge dag?
- Hva brukes i andre land?
- Nye muligheter
- Prinsipper
- Fordeler og ulemper



”Det er tanker, verdier og etikk og ikke industriell fremdrift, som skal bestemme grensene for kontroll.”

Nils Christie (1996), *Pinens begrensning*



Recommendation CM/Rec(2014)4 of the Committee of Ministers to member States on electronic monitoring

- Europarådets anbefalinger om etiske og juridiske prinsipper for elektronisk kontroll
 - *Recognising that electronic monitoring used in the framework of the criminal justice process can help reduce resorting to deprivation of liberty, while ensuring effective supervision of suspects and offenders in the community, and thus helping prevent crime;*
 - *Agreeing further that ethical and professional standards need to be developed regarding the effective use of electronic monitoring in order to guide the national authorities, including judges, prosecutors, prison administrations, probation agencies, police and agencies providing equipment or supervising suspects and offenders;*
-



Elektronisk kontroll, § 16.2

- Landsdekkende med 11 EK-grupper med tverrfaglig bemanning i turnus
- Total kapasitet 342 plasser
- Straffegjennomføringsform
- Inntil 4 mnd før forventet løslatelse, hel- eller delgjennomføring
- Tett oppfølging og kontroll, individuelt tilpasset domfeltes behov
- Sentral nattevakttjeneste
- Døgnbemannet kontrollsentral



- 13000 søknader mottatt
- 7000 saker iverksatt
- 22 % delgjennomføring
- 5 % overført fengsel etter brudd
- 7,5 % tilbakefall
- Evalueringer fra KRUS
- Rapport fra SSB





	MANDAG	TIRSDAG	ONSDAG	TORS DAG	FREDAG	LØRDAG	SØNDAG
KLOKKELETT							
00:00-02:00							
02:00-04:00							
04:00-05:00							
05:00-06:00							
06:00-07:00							
07:00-08:00		S			S		
08:00-09:00	S	S	S		S		
09:00-10:00	S	S	S	S	S		
10:00-11:00	S	S	S	S	S		
11:00-12:00	S	S	S	S	S	P	
12:00-13:00	S	S	S	S	S		
13:00-14:00	S	S	S	S	S	O	
14:00-15:00	S	S	S	S	S	O	
15:00-16:00	S	S	S	S	S		P
16:00-17:00		S		S	S		P
17:00-18:00	O			S			P
18:00-19:00	O						
19:00-20:00							
20:00-22:00							
22:00-24:00							







Kriminalomsorgen
Vestfold friomsorgskontor
Elektronisk kontroll

AKTIVITETSPLAN

FOR _____

UKE _____

-  S = SYSSELSETTING
-  P = PERMISJON
-  I = INNE
-  O = OBLIGATORISK OPPMØTE

Dato: _____

for friomsorgen den domfelte



KRIMINALOMSORGEN

Radio-frekvens



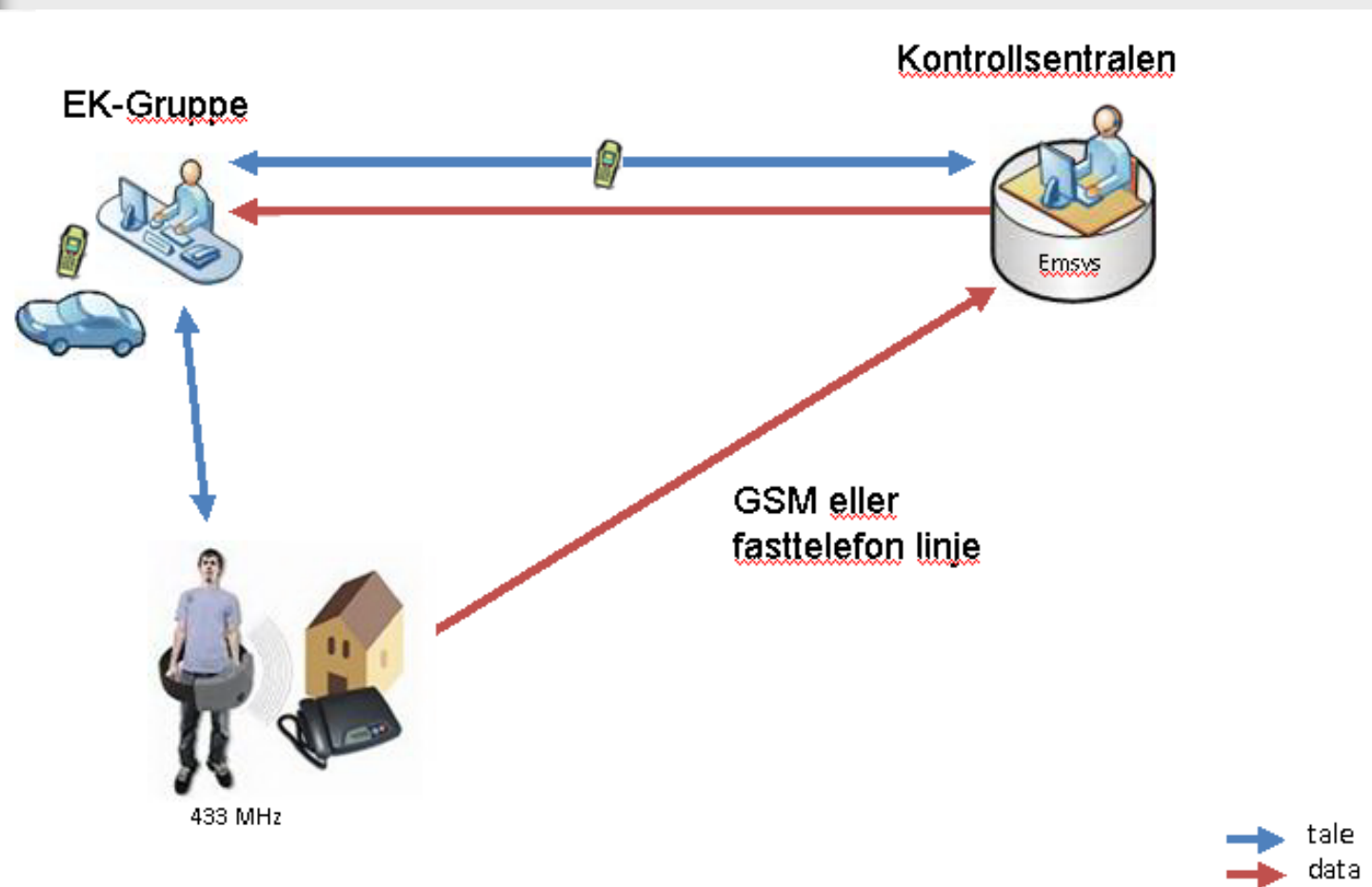



- ”Datatilsynet vil uttrykke tilfredshet med at det etter tilsynets mening er funnet gode løsninger på enkelte prinsipielle spørsmål. Konkret gjelder dette teknologien som er valgt og som skal anvendes ved bruk av fotlenker.”
-



Internasjonal praksis

- Stor variasjon!

- Type program
- Målgruppe
- Innhold
- Kostnader
- Volum
- Teknikk





Teknologi

- RF – Radiofrekvens teknologi

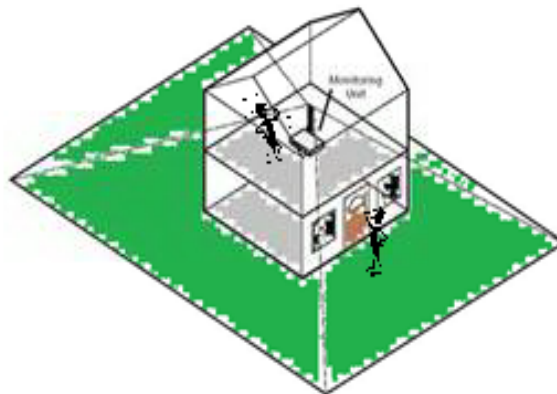

- GPS – Globalt posisjonering system



- VV – Stemmegjenkjenning





GPS

KRIMINALOMSORGEN

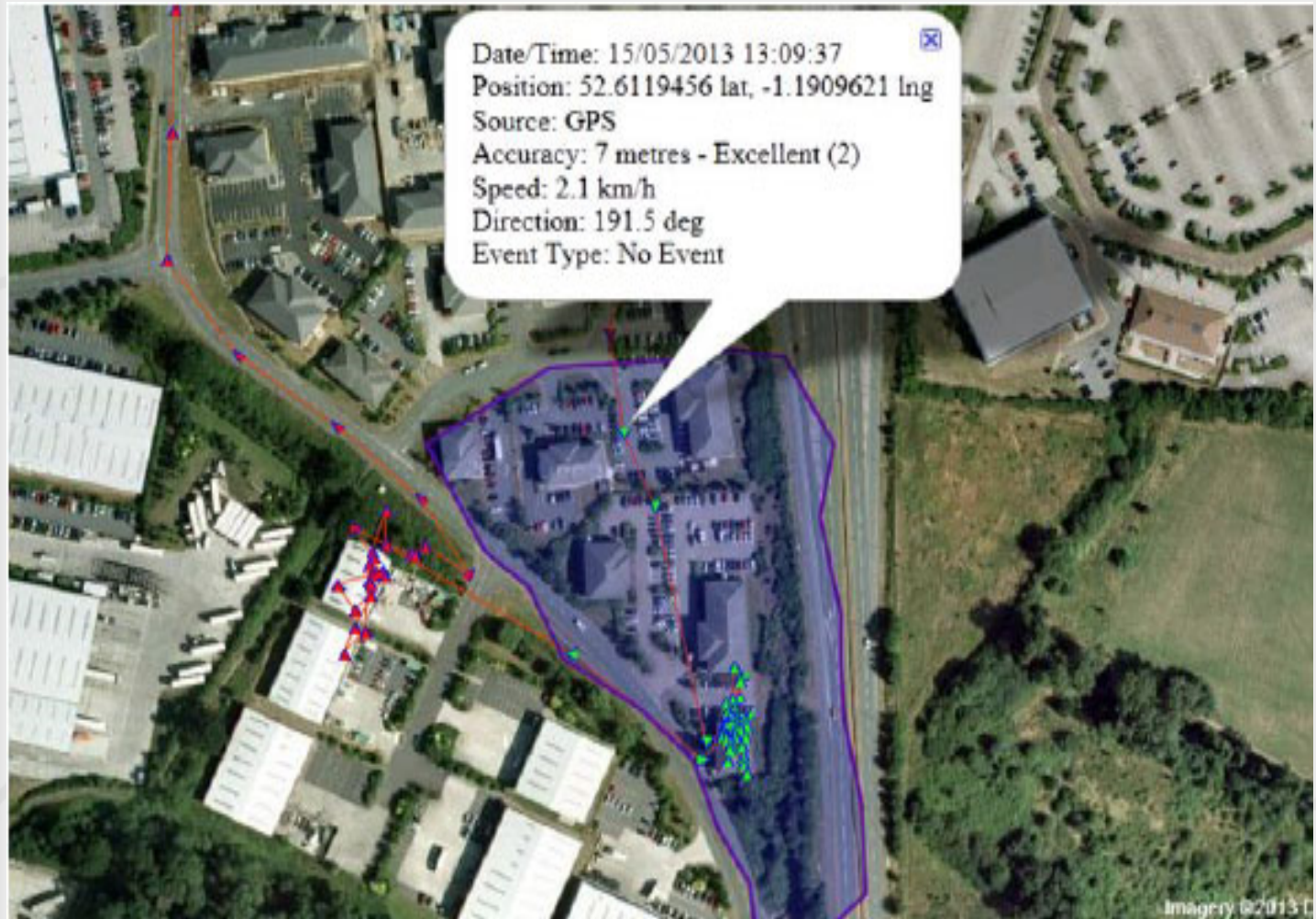



Omvendt voldsalarm

- Loven vedtatt i 2009, trådt i kraft 2013, hjemlet i straffeloven § 33 femte ledd
- Kontaktforbud med elektronisk kontroll idømmes av retten når det anses nødvendig for at kontaktforbudet skal bli overholdt
- Øke beskyttelsen for volds- og trusselutsatte
- Flytte byrden fra utsatt til utøver
- Trussel om OVA ved brudd på kontaktforbud kan ha en preventiv effekt



KRIMINALOMSORGEN

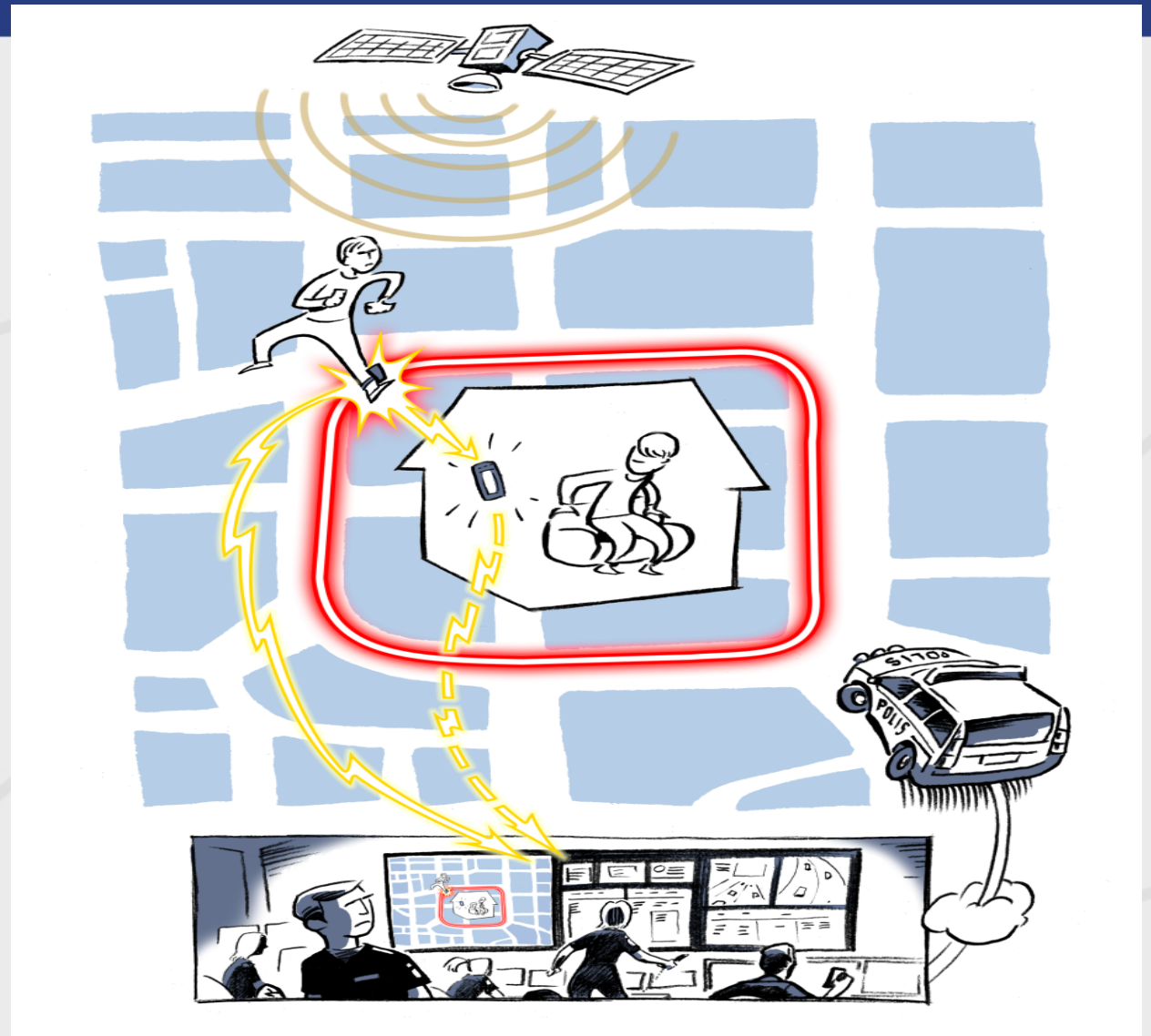



Muligheter

- Økt bruk av teknikk for dagens målgruppe?
 - GPS, fjernalkomåler, videokonferanse
 - Kan bidra til økt sikkerhet, økt likebehandling, ressursbesparende



Muligheter

- Bruk av teknikk for nye målgrupper?
 - RF: § 12 institusjoner uten døgnbemanning, i åpne fengsler
 - GPS: for forvaringsdømte, under permisjon, under prøveløslatelse
 - Fjernalkomåler: for § 16.1, RK



- ”...de uimotståelige fristelser som følger av teknologiske muligheter. Det er en velkjent justispolitisk variant å porsjonere ut spesielt integritetskrenkende inngrep i flere på hverandre følgende doser, slik at opinionen får svelget unna mellom munnfullene...”
KROM
-



- Kontrolltiltak som kan øke sikkerheten og dermed legge til rette for et tilpasset, faglig innhold og muligheter for domfelte som ellers ikke ville vært i målgruppen
 - et virkemiddel, ikke et mål



Grunnleggende prinsipper

- Etikk
- Rettslikhet
- Sikkerhet
- Personvern
- Kvalitet
- Kapasitet
- Økonomi